

REGIONE LIGURIA
STAZIONE UNICA APPALTANTE REGIONALE
SEZIONE A.R.T.E. SAVONA



Via Aglietto 90 - 17100 Savona tel. 019-84101 fax. 019-8410210

**Intervento recupero alloggi sfitti
patrimonio E.R.P. ARTE Savona
per la riassegnazione agli aventi diritto
periodo 2019-2021
Fondo Strategico Regionale
PRIMO LOTTO 22 alloggi**

Savona, via Chiappino civico 10 interno 3

Progetto Esecutivo

RESPONSABILE DEL PROCEDIMENTO:

geom. Maurizio Noli

PROGETTISTA:

ing. Paola Andreoli

-Inquadramento fabbricato
-Relazione tecnica
-Documentazione fotografica

13/22

DATA: Agosto 2019

INQUADRAMENTO FABBRICATO

Savona - via Chiappino civ. 10 int. 3, planimetria generale (disegno fuori scala)

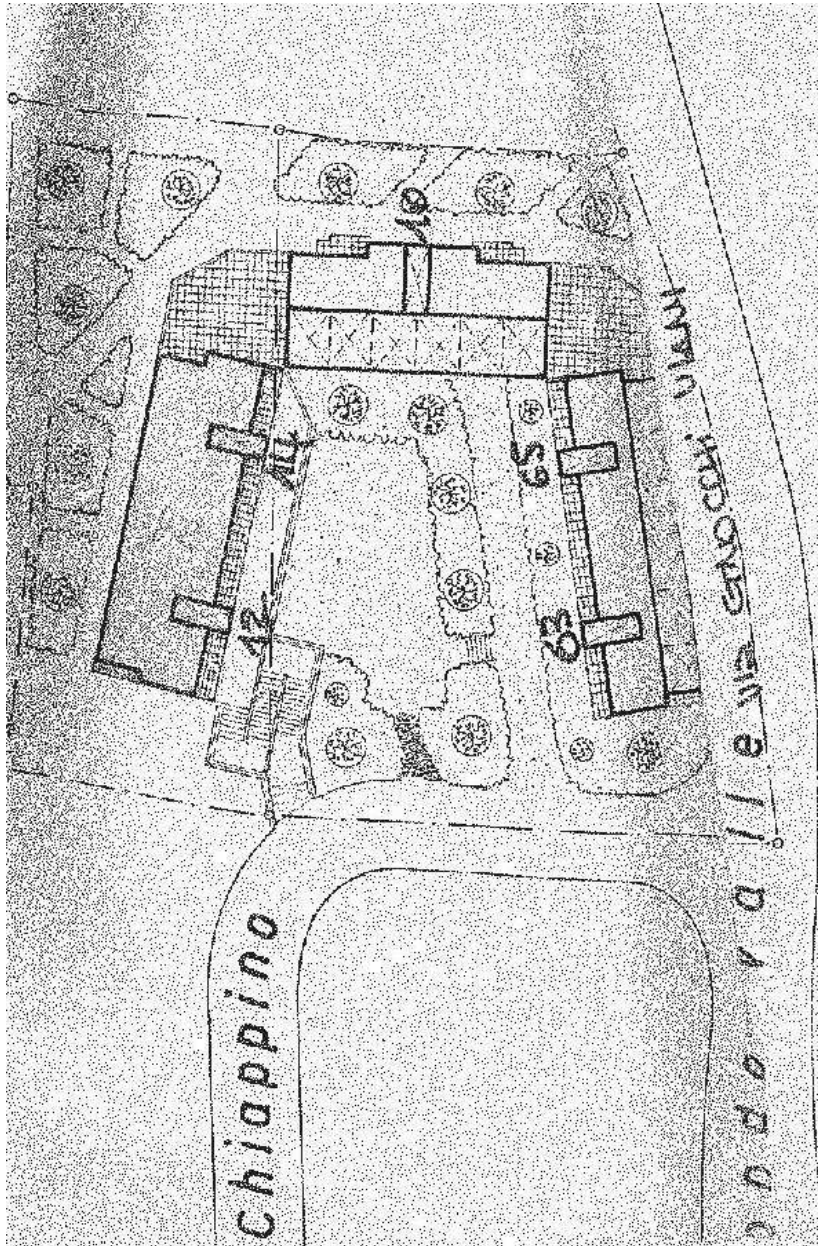

INQUADRAMENTO FABBRICATO

Savona - via Chiappino civ. 10 int. 3, foto fabbricato



Planimetria alloggio oggetto di intervento, piano secondo (disegno fuori scala)

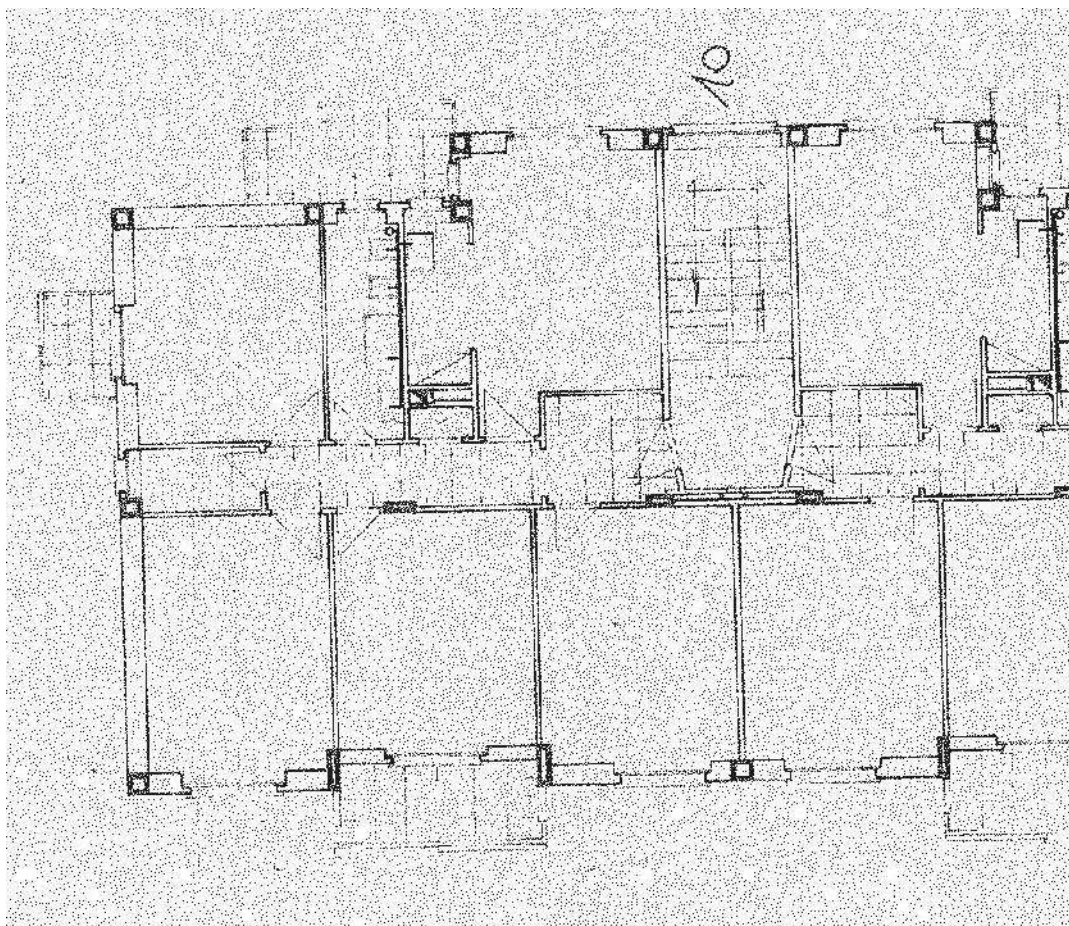

RELAZIONE TECNICA

Alloggio sito in Savona via Chiappino civ. 10 int. 3

Il presente progetto prevede la realizzazione di lavori di manutenzione straordinaria nell'alloggio di proprietà di ARTE Savona sito nel Comune di Savona, via Chiappino civ. 10 int. 3.

L'obiettivo dei lavori proposti è quello di migliorare le oggettive condizioni dell'immobile che ad oggi risulta non locabile, visto il precario stato manutentivo, e di garantire la fruibilità dello stesso.

Gli interventi da realizzare consistono nell'adeguamento alla normativa vigente degli impianti tecnologici esistenti e nel ripristino dei locali tramite le opere edili necessarie.

Per una immediata valutazione delle lavorazioni di progetto si elencano le seguenti principali voci di intervento:

- raschiatura di vecchie carte da parati e successiva rasatura;
- raschiatura totale di vecchie pitture in fase di distacco o non idonee per le conseguenti lavorazioni e successiva rasatura sulle pareti dell'alloggio;
- stuccatura saltuaria e parziale delle pareti dell'alloggio;
- applicazione di una ripresa di imprimitura di fondo e/o isolante su tutte le pareti e i soffitti dell'alloggio e successiva tinteggiatura con pittura traspirante in due riprese applicate a pennello o rullo;
- rifacimento del rivestimento in piastrelle della cucina;
- sostituzione del nottolino portoncino caposcala;
- revisione delle tapparelle con sostituzione dell'avvolgitore in ferro zincato e della cinghia, compresa eventuale sistemazione delle stecche/doghe;
- revisione e sistemazione delle porte interne;
- sostituzione boiler elettrico da 50 litri, compresa la realizzazione dei collegamenti elettrici ed idraulici, le staffe, il fissaggio ed ogni opera accessoria e la dichiarazione di conformità DM 37/2008;
- adeguamento alla vigente normativa di sicurezza UNI/CIG 7129-2/2015 della ventilazione dei locali con presenza di impianti, ottenuta mediante la realizzazione di carotaggi da eseguirsi nella parete prospiciente l'esterno. Il foro o i fori così realizzati, dimensionati proporzionalmente alla portata degli impianti presenti nel locale, verranno dotati sia sul lato interno che esterno di apposite mascherine grigliate, anch'esse opportunamente dimensionate, con rete antinsetto. La realizzazione del foro o fori in facciata sono eseguiti previa interdizione dell'area sottostante mediante l'utilizzo di operatore;
- rifacimento impianto del gas mediante:
 - la fornitura e posa in opera di tubazione, incassata nella muratura, per l'alimentazione del piano cottura e della calderina;
 - fornitura e posa di rubinetti per gas in ottone cromato per la chiusura dell'alimentazione del gas del piano cottura e della calderina;
 - fornitura e posa di rubinetto generale per gas posizionato nel punto di inizio dell'impianto, immediatamente a valle del contatore dotato di valvola e presa di pressione;

- eventuale inserimento di un manicotto nel punto in cui la tubazione di adduzione gas attraversa la muratura perimetrale dell'alloggio;
- fornitura e posa in opera di armadio metallico per contatore gas esterno all'alloggio, opportunamente ventilato;
- rilascio dichiarazione di conformità a fine lavori;
- rifacimento cucina: sostituzione delle tubazioni dell'acqua calda/fredda e scarichi;
- sostituzione e adeguamento del bidet e del miscelatore e posa del sedile completo di coperchio per wc, colore bianco;
- realizzazione scarico e carico della lavatrice compresa la posa del rubinetto corredato da bocchettone portagomma;
- formazione delle tracce e delle crene necessarie per la realizzazione dell'impianto elettrico, idrico-sanitario della cucina e dell'impianto del gas;
- verifica impianto elettrico esistente per il rilascio della dichiarazione di conformità o di rispondenza ai sensi del D.M. 37/2008, (questa compresa), previa verifica dell'impianto, misura della resistenza di terra, di isolamento, controllo delle distanze vasca e doccia, verifica del funzionamento e dello sgancio del differenziale manuale e simulato con strumento; documentazione comprovante quanto sopra e schema unifilare dell'impianto;
- verifica dell'impianto idrico-sanitario e del gas con messa in pressione degli impianti e rilascio della dichiarazione di conformità;
- redazione di Attestato Prestazione Energetica (APE) dell'unità immobiliare;
- pulizia finale dell'alloggio.

DOCUMENTAZIONE FOTOGRAFICA
Savona - via Chiappino civ. 10 int. 3



Foto 1: cucinino



Foto 2: bagno