

PIANO TERRA - scala 1:100

unità termoventilanti ad acqua AERFERRISI

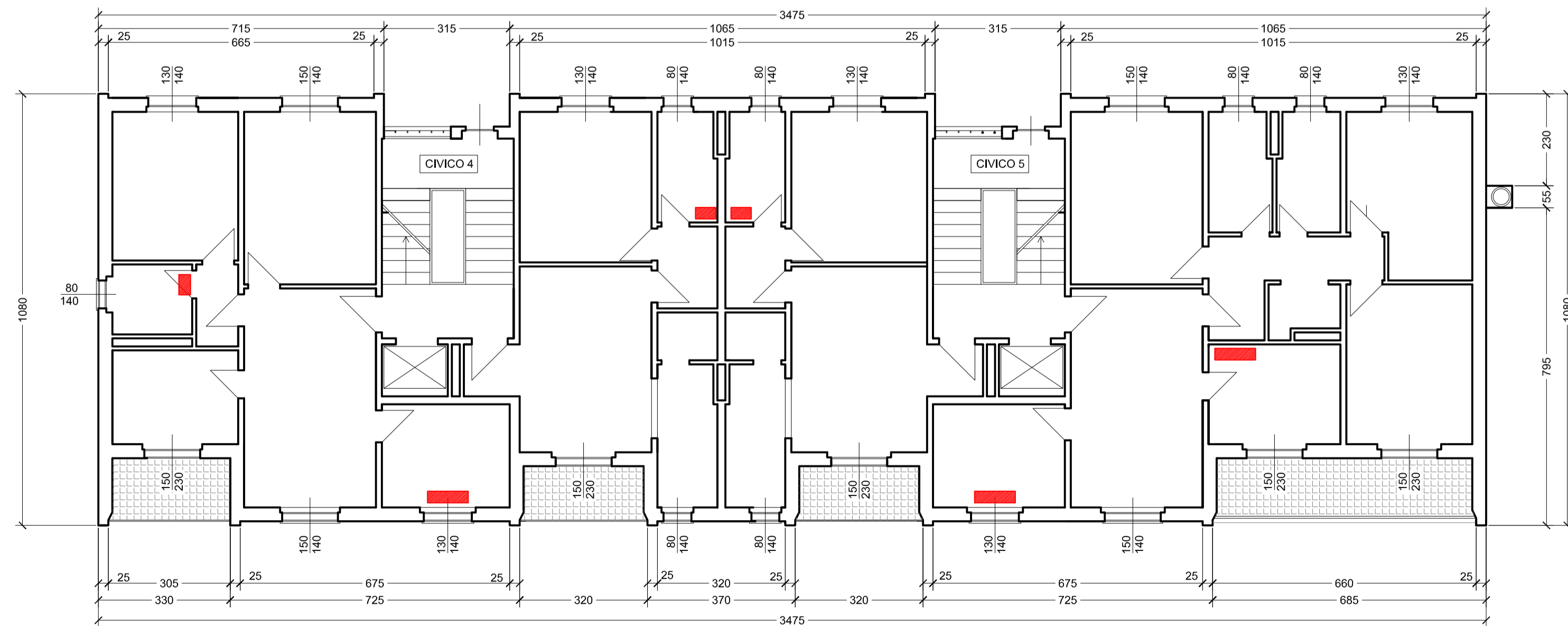

PIANO TIPO - scala 1:100



REGIONE LIGURIA  
STAZIONE UNICA APPALTANTE REGIONALE  
SEZIONE A.R.T.E. SAVONA

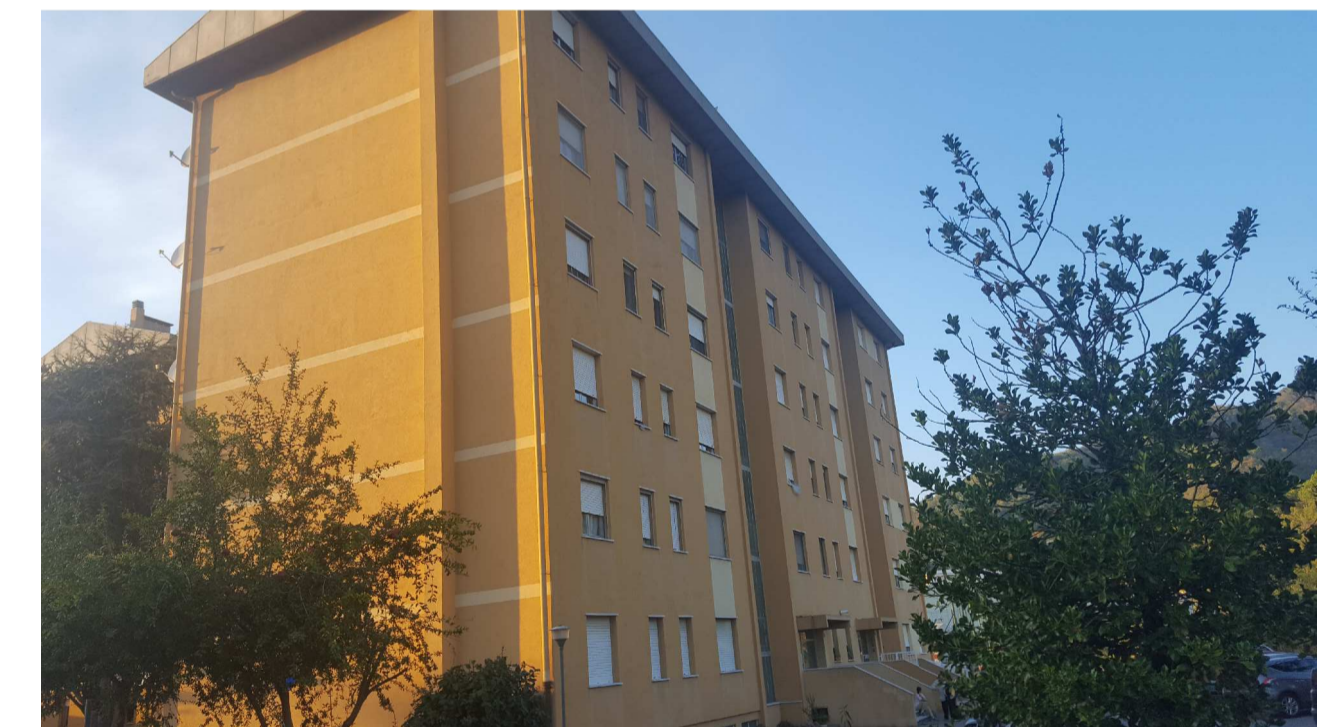

**RIQUALIFICAZIONE ENERGETICA**  
**FABBRICATO DI ERP - PROPRIETA' ARTE SAVONA**  
Via Bertolotto 4-5 - Quiliano (SV)  
FONDI "FESR"

**PROGETTO ESECUTIVO**

Il RESPONSABILE DEL PROCEDIMENTO:

arch. Alessandra Rossi

Il Progettista:

ing. Paola Andreoli

**TAVOLA:**  
**Stato attuale - Piante**

**1/5**

DATA:  
Settembre 2018

SCALA:  
1:100