PROGETTO SISTEMAZIONE ESTERNA

LEGENDA

(2) *pino strobo (esistente)*

(3) *thuja - (esistente - ricollocata)*

(4) *ulivo di nuovo impianto*
lavorazione esclusa dall'appalto
(a carico del Comune di Balestrino)

(5) *maggiociondolo di nuovo impianto*
lavorazione esclusa dall'appalto
(a carico del Comune di Balestrino)

area asfaltata

area a prato con miscuglio di erbacee leguminose/graminacee
piantumazione esclusa dall'appalto
(a carico del Comune di Balestrino)

passaggio pedonale in autobloccanti

sedime curva stradale attuale

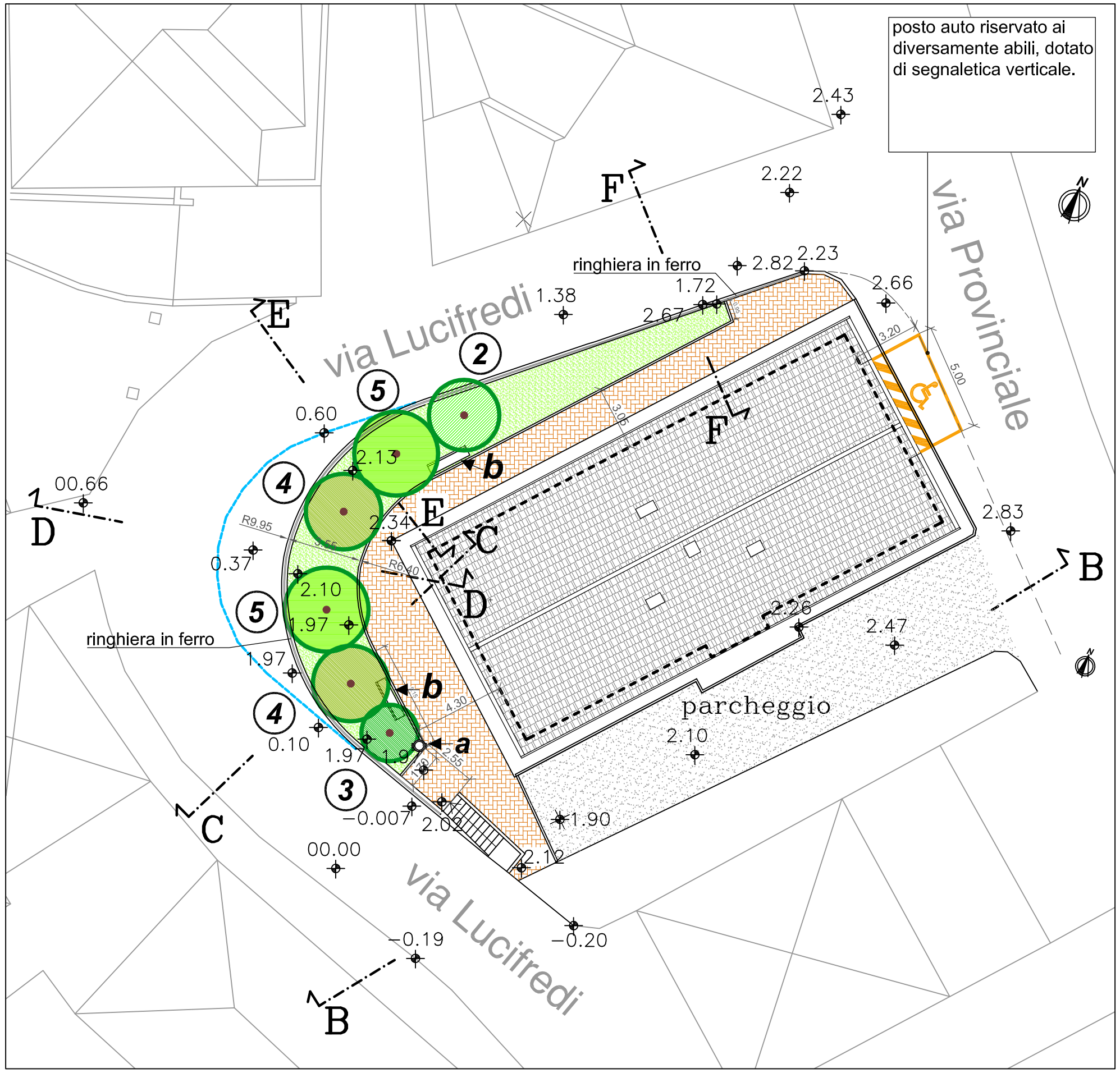

a **- cestino**

b **- panchina**

COMUNE DI BALESTRINO	ARE AZIENDA REGIONALE TERRITORIALE PER L'EDILIZIA SAVONA Via Aglietto 90, 17100 Savona	Riqualificazione urbana e di edilizia residenziale sociale nei "piccoli comuni" D.G.R. n. 1287 del 26.10.2012	PROGETTO ESECUTIVO - Lavori di Manutenzione Straordinaria in via Provinciale civ. 23: alloggi int. 5 e 6, copertura edificio e sistemazione spazi esterni	R.U.P.: geom. Maurizio Noli via Aglietto 90, 17100 Savona Tel: 019 8410263	il progettista: ing. Paola Andreoli via Aglietto 90, 17100 Savona Tel: 019 8410245	tavola: 9 **Sistemazione esterna progetto planimetria**	scala: 1:200	data: Dicembre 2015