

# RILIEVO STATO DI FATTO - SISTEMAZIONE ESTERNA - SEZIONI

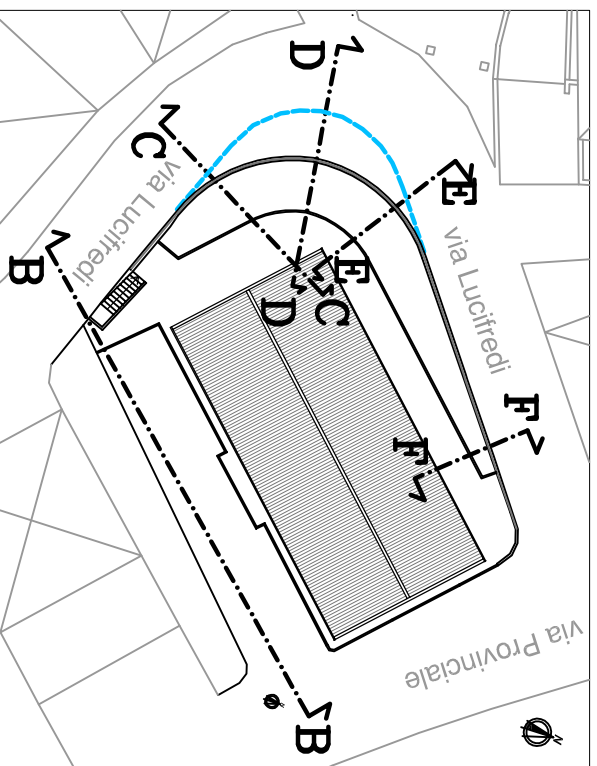

quadro di unione sezioni. Scala 1:500

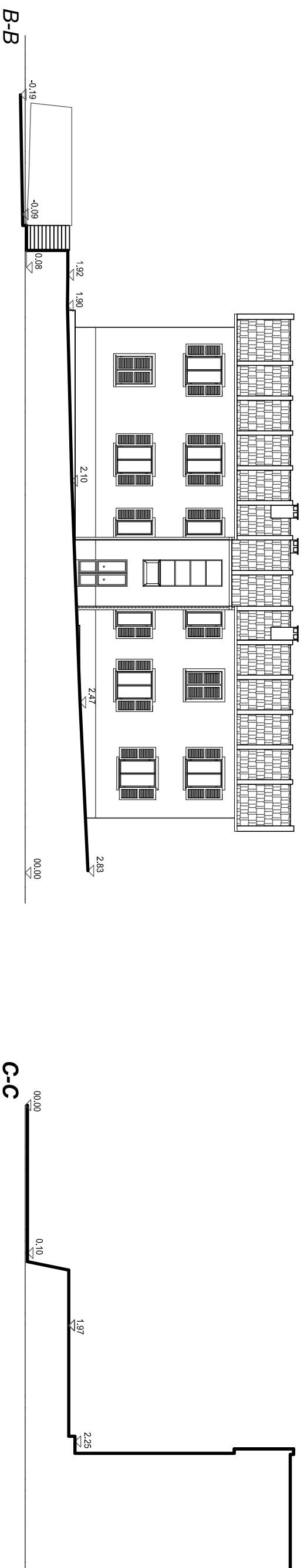
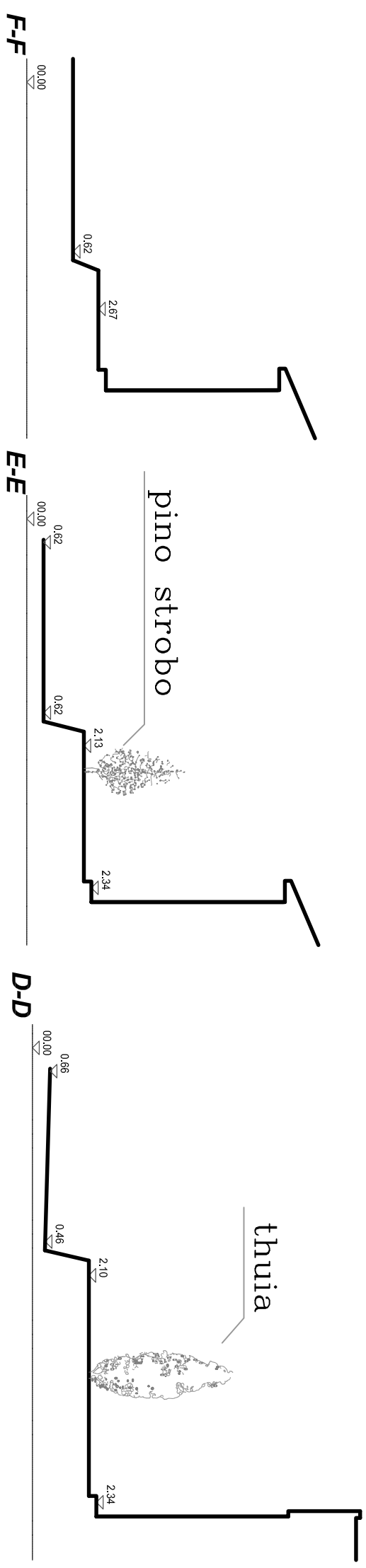

## Profilo longitudinale della strada

PUNTI	1	2	3	4	5	6	7	8	9	10	11	12	13	14	15
QUOTE TERRENO	2.66	2.66	2.23	1.72	1.40	0.88	0.62	0.46	0.27	0.21	0.10	-0.007	-0.09	-0.09	-0.20
ALTEZZA MURO	0.00	0.00	0.43	0.95	1.12	1.38	1.51	1.65	1.75	1.76	1.86	1.91	2.00	1.99	2.09
DISTANZE PARZIALI	1.50	4.00	5.10	5.50	8.95	4.50	7.60	6.20	2.00	3.65	5.88	4.40	1.13	4.10	
DISTANZE PROGRESSIVE	0.00	1.50	5.50	10.60	16.10	25.05	29.55	37.15	43.35	45.35	49.00	54.88	59.28	60.41	64.51
PENDENZE	0%	circa 10%	circa 10%	circa 6%	circa 6%	circa 6%	circa 6%	circa 2%	circa 3%	3%	circa 3%	circa 2%	circa 2%	0%	circa 2%

COMUNE DI <b>BALESTRINO</b>  Via Aglietto 90, 17100 Savona	Riqualficazione urbana e di edilizia residenziale sociale nel "piccoli comuni" D.G.R. n. 1287 del 26.10.2012	PROGETTO ESECUTIVO - Lavori di Manutenzione Straordinaria in via Provinciale civ. 23: alloggi int. 5 e 6, copertura edificio e sistemazione spazi esterni	R.U.P.: geom. Maurizio Noli via Aglietto 90, 17100 Savona Tel: 019 8410263	il progettista: ing. Paola Andreoli via Aglietto 90, 17100 Savona Tel: 019 8410245	Tavola: 8 Sistemazione esterna rilievo stato di fatto sezioni e profilo strada	scala: 1:200	data: Dicembre 2015
---	--	---	---	---	---	-----------------	---------------------------