

STATO ATTUALE Piantacopertura

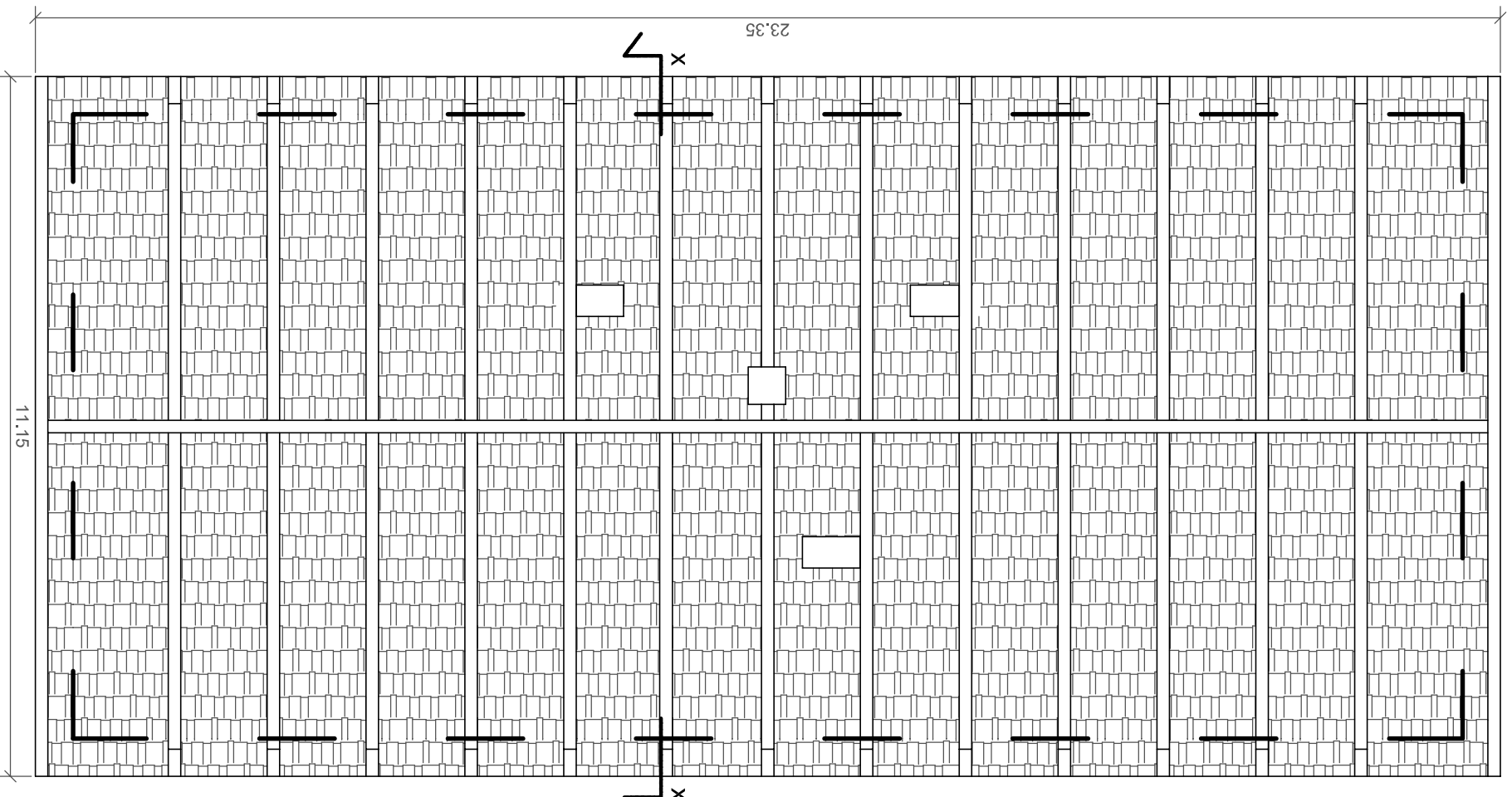

PROGETTO Pianta copertura

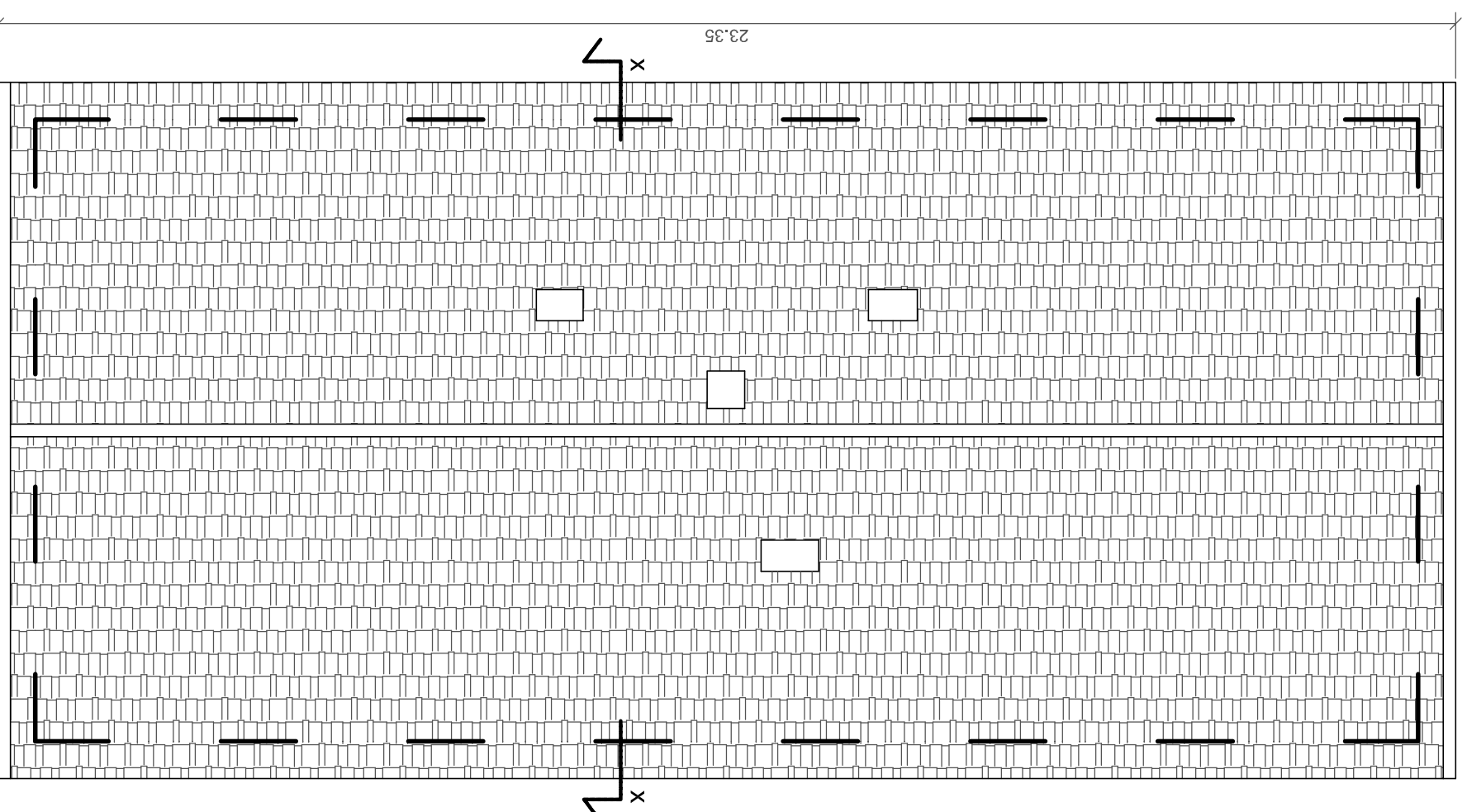

Pianta strutturale sottotetto/copertura

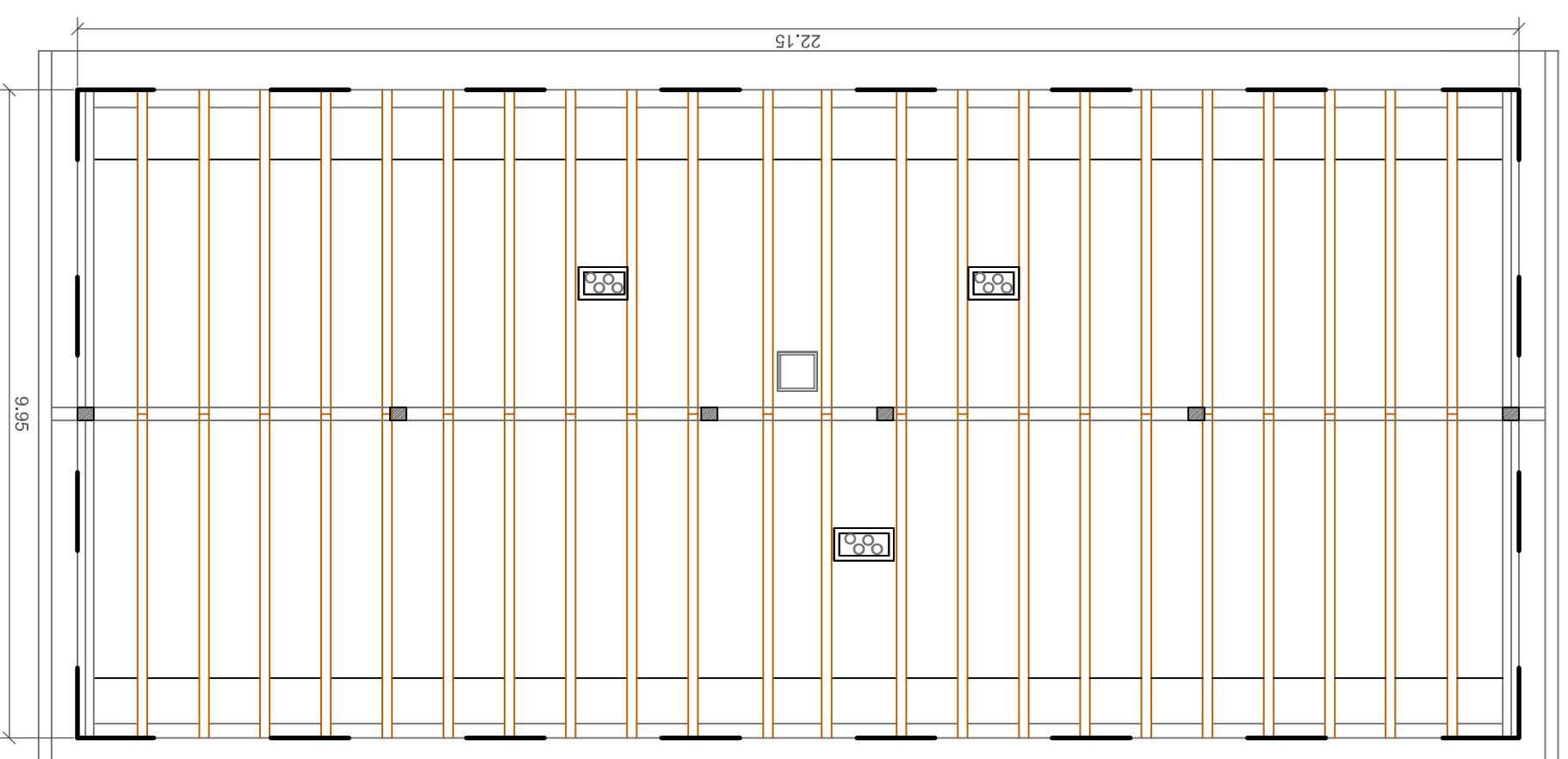

COMUNE DI
BALESTRINO



Riquadrificazione urbana e di
edilizia residenziale sociale nel "piccoli comuni"
D.G.R. n. 1287 del 26.10.2012

PROGETTO ESECUTIVO - Lavori di Manutenzione
straordinaria in via Provinciale civ. 23: alloggi int. 5 e 6,
copertura edificio e sistemazione spazi esterni

R.U.P.:
geom. Maurizio Noli
via Aglietto 90, 17100 Savona
Tel: 019 8410263

il progettista:
ing. Paola Andreoli
via Aglietto 90, 17100 Savona
Tel: 019 8410245

tavola: 5
piante copertura di
stato attuale e
progetto

scala:
1:100

data:
Dicembre
2015