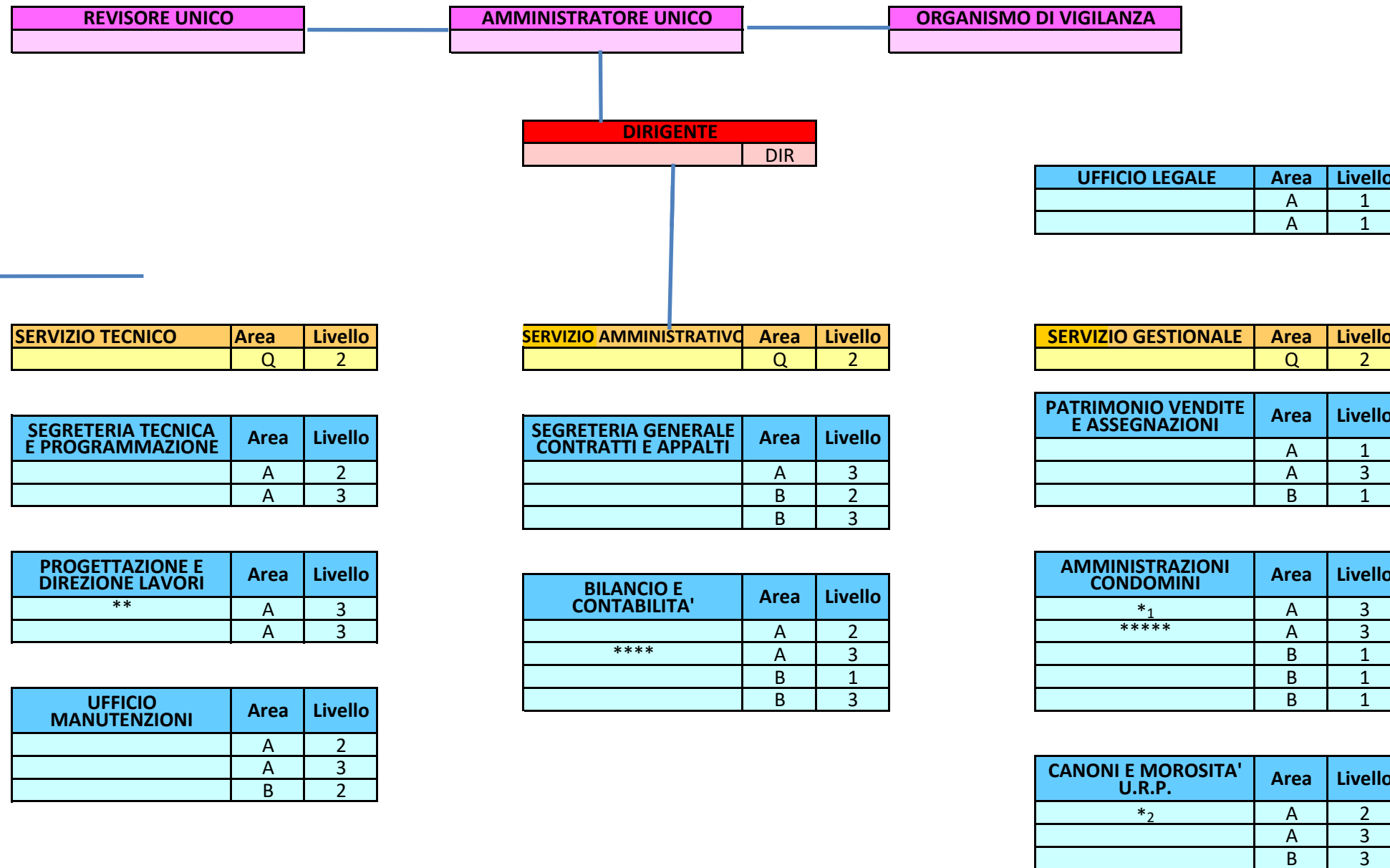

ORGANIGRAMMA - PIANTA ORGANICA 01/12/2020

Totale dipendenti in servizio: 31 – n. 1 Dirigente

* personale in part-time: 2

*₁ al 83,33%

*₂ al 69,45%

** posto che verrà ricoperto a seguito di apposita selezione esterna

**** posto trasformato dal livello A2 al livello A3 (a far data dal 01.12.2020) e che verrà ricoperto a seguito di apposita selezione esterna

***** posto che verrà ricoperto a seguito di apposita selezione interna indetta con decreto n. 196 del 28.11.2019 (con successiva soppressione del posto del Dipendente che risulterà vincitore)

Sono presenti in Azienda le quattro seguenti figure a tempo determinato non inserite in pianta organica (comutate nel n. Totale dei dipendenti):

> n. 1 figura inserita nel Servizio Tecnico Ufficio Progettazione e Direzione lavori in area B, livello economico 3 dal 09.09.2019 per 12 mesi (prorogato per ulteriori 12 mesi dal 09.09.2020 al 08.09.2021)

> n. 1 figura inserita nel Servizio Gestionale Ufficio Patrimonio, vendite e assegnazioni in area B, livello economico 3 dal 03.12.2019 per 12 mesi (prorogato dal 03.12.2020 al 02.12.2021)

> n. 1 figura inserita nel Servizio Tecnico Ufficio Progettazione e direzione lavori in area B, livello economico 3 dal 24.06.2020 per 6 mesi (prorogato per ulteriori 6 mesi dal 24.12.2020 al 23.06.2021)

> n. 1 figura inserita nel Servizio Gestionale Ufficio Patrimonio, vendite e assegnazioni in area B, livello economico 3 dal 02.10.2020 per 12 mesi