

## ORGANIGRAMMA - PIANTA ORGANICA 22/08/2019

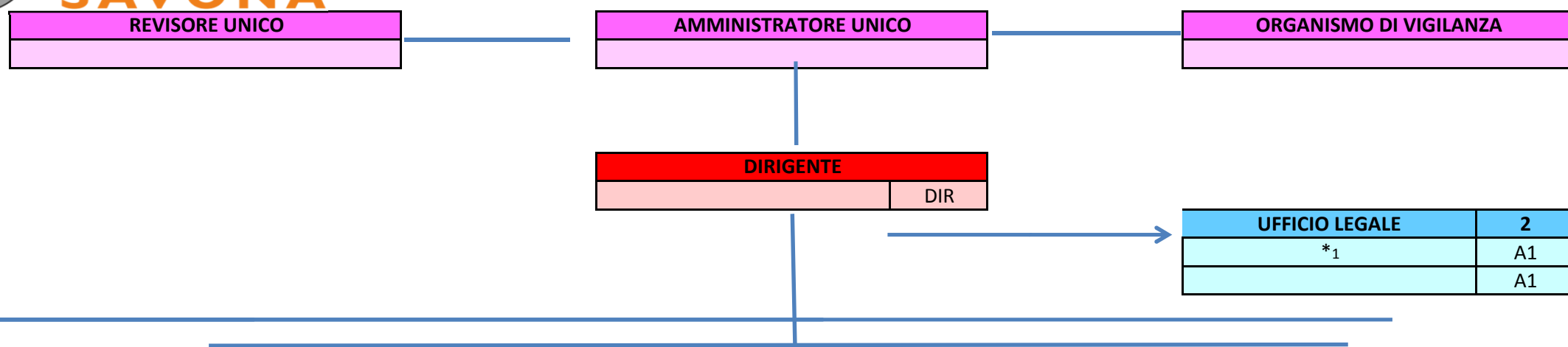

SERVIZIO TECNICO	
Q1	

SEGRETERIA TECNICA E PROGRAMMAZIONE	
2	
A2	
A3	

PROGETTAZIONE E DIREZIONE LAVORI	
2	
A2	
A3	

UFFICIO MANUTENZIONI	
3	
A2	
A3	
B2	

SERVIZIO AMMINISTRATIVO	
Q2	

SEGRETERIA GENERALE CONTRATTI E APPALTI	
3	
**	A3
*S	B1
	B2
***	B3

BILANCIO E CONTABILITA'	
4	
*3	A2
	A2
	B1
**	B3

SERVIZIO GESTIONALE	
Q1	

PATRIMONIO VENDITE E ASSEGNAZIONI	
3	
A1	
A3	
B1	

AMMINISTRAZIONI CONDOMINI	
4	
*1	A3
****	A3
	B1
	B1
	B1

CANONI E MOROSITA' U.R.P.	
3	
*2	A2
	A3
**	B3

Totale dipendenti in servizio: 30

\* personale in part-time: 3

\*1 al 83,33%

\*2 al 69,45%

\*3 al 91,67%

\*\* personale a tempo determinato

\*\*\* posto che verrà ricoperto a seguito di apposita selezione esterna da indire

\*\*\*\* posto che verrà ricoperto a seguito di apposita selezione interna da indire (con successiva soppressione del posto del Dipendente che risulterà

\*S posto che verrà soppresso dal 01/11/2019 (a seguito di cessazione dal Servizio del Dipendente)

\_ Nell'Ufficio Amministrazioni Condomini è presente dal 02.05.2019 al 30.04.2020 una figura a tempo determinato non in Pianta Organica